Migration-Changement de serveur

Consignes concernant le logiciel eComptes

Passage à un serveur virtuel :

Pour la migration de données sur un serveur « classique » vers un serveur virtuel, voici les éléments de réponses :

- Le moteur HyperFile à installer (voir procédure liée sur les changements de serveur) occupe moins de 200 Mo et ne doit pas prendre plus de ressources que 500 Mo RAM. Adaptable évidemment en fonction des besoins particuliers.

- La procédure de migration est celle d'un serveur classique , telle qu'expliquée ci-après. N'hésitez cependant pas, le jour venu à faire appel à nos services, pour complément d'informations.

- Le port d'accès au moteur de données Hyper File est le 4900.

1. *Le répertoire RWSA*

La première opération à effectuer est de recopier le répertoire RWSA (et son contenu y compris les sous-répertoires) sur le nouveau serveur. (et de conserver un backup de l'ancien répertoire)

2. *Vérification de la base de données*

Normalement, la (ou les) bases de données doivent se trouver dans le répertoire RWSA\BDD du serveur. Il doit donc y avoir un répertoire AC ou CPAS ou les deux à cet endroit. Si tel n'est pas le cas, il faut trouver sur l'ancien serveur l'endroit où se trouve la base de données et la recopier dans le répertoire RWSA\BDD du nouveau serveur. Pour trouver la base de données sur l'ancien serveur, on utilisera le centre de contrôle Hyperfile, onglet configuration comme montré ci-dessous.

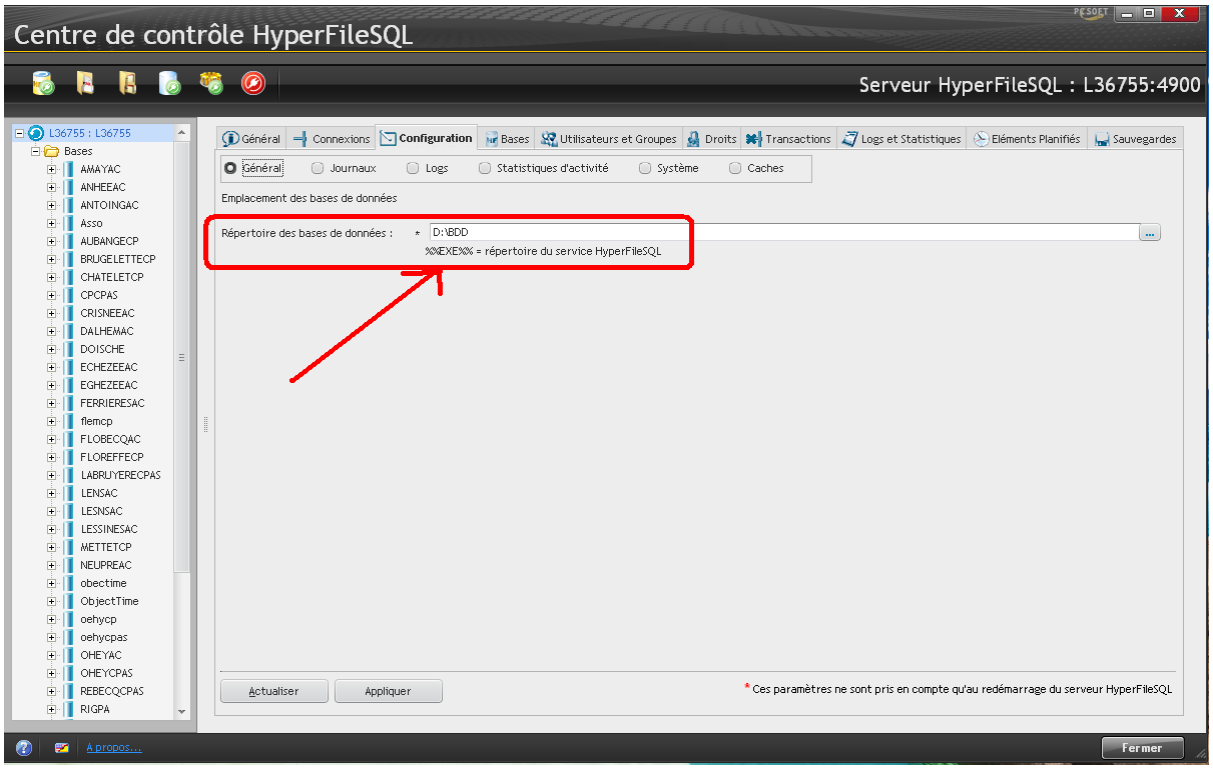
Centre de contrôle HyperFileSQL
Serveur HyperFileSQL : L36755:4900
L36755 : L36755
Bases
AMAYAC
ANHEEAC
ANTOINGAC
Asso
AUBANGECP
BRUGELETTECP
CHATELETCP
CPCPAS
CRISNEEAC
DALHEMAC
DOISCHE
ECHEZEEAC
EGHEZEEAC
FERRIERESAC
flemcp
FLOBECQAC
FLOREFFECP
LABRUYERECPAS
LENSAC
LESNSAC
LESSINESAC
METTETCP
NEUPREAC
obectime
ObjectTime
oehycp
oehycpas
OHEYAC
OHEYCPAS
REBECQCPAS
RIGPA
Général
Connexions
Configuration
Bases
Utilisateurs et Groupes
Droits
Transactions
Logs et Statistiques
Eléments Planifiés
Sauvegardes
Général
Journaux
Logs
Statistiques d'activité
Système
Caches
Emplacement des bases de données
Répertoire des bases de données :
*
D:\BDD
...
%%EXE%% = répertoire du service HyperFileSQL
Actualiser
Appliquer
* Ces paramètres ne sont pris en compte qu'au redémarrage du serveur HyperFileSQL
A propos...
Fermer

3. Installation du nouveau moteur Hyperfile

Mise à jour du moteur de base de données - version 17

Téléchargez le programme d'installation à l'adresse suivante :

http://www.ecomptes.be/tecnic/WX170PACKHFSQLCS069j.exe

Et l'enregistrer dans le répertoire RWSA\Installation\Moteur HF de votre serveur

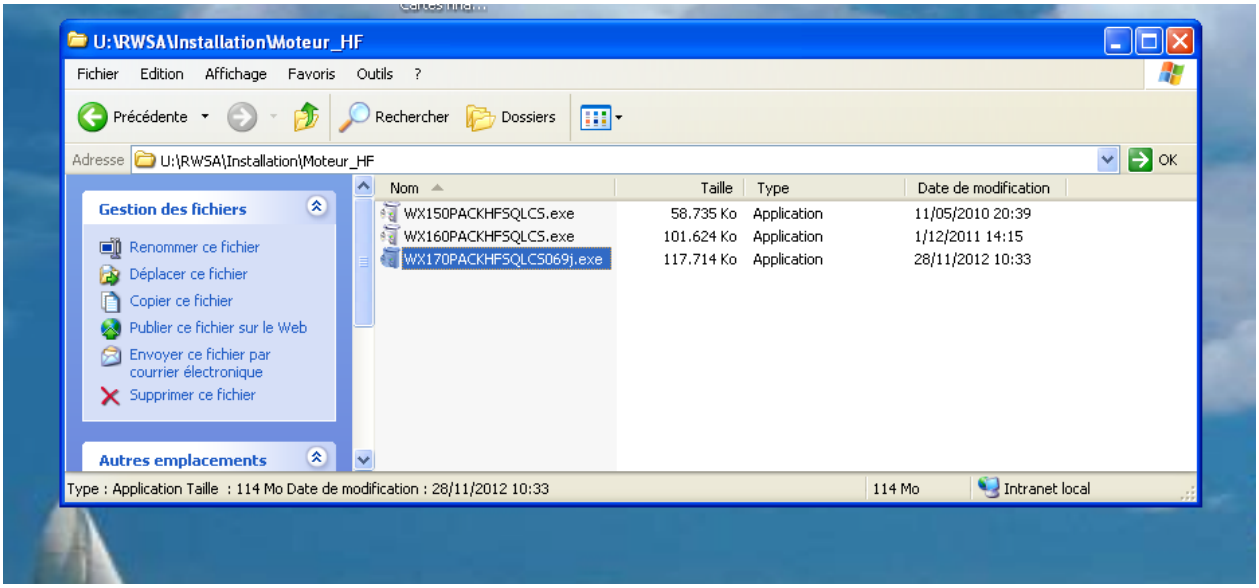

Lancez le programme

Merci de laisser le répertoire par défaut propose par l'instal

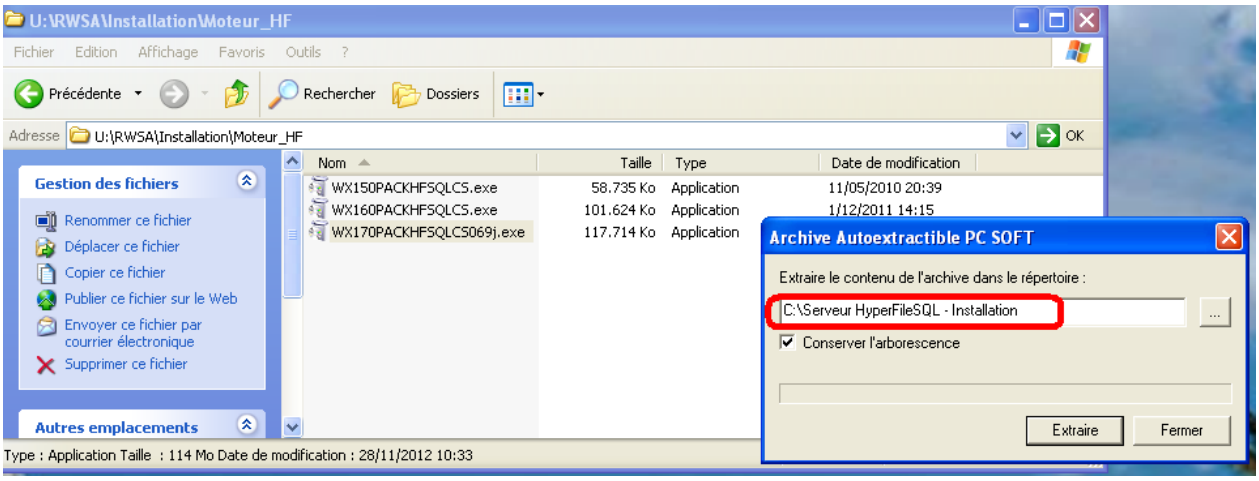

Et lancez l’extraction…

Choisissez l’option Installer un serveur HyperfileSQL (même pour une mise à jour)

Cochez la case d’acceptation des termes de la licence

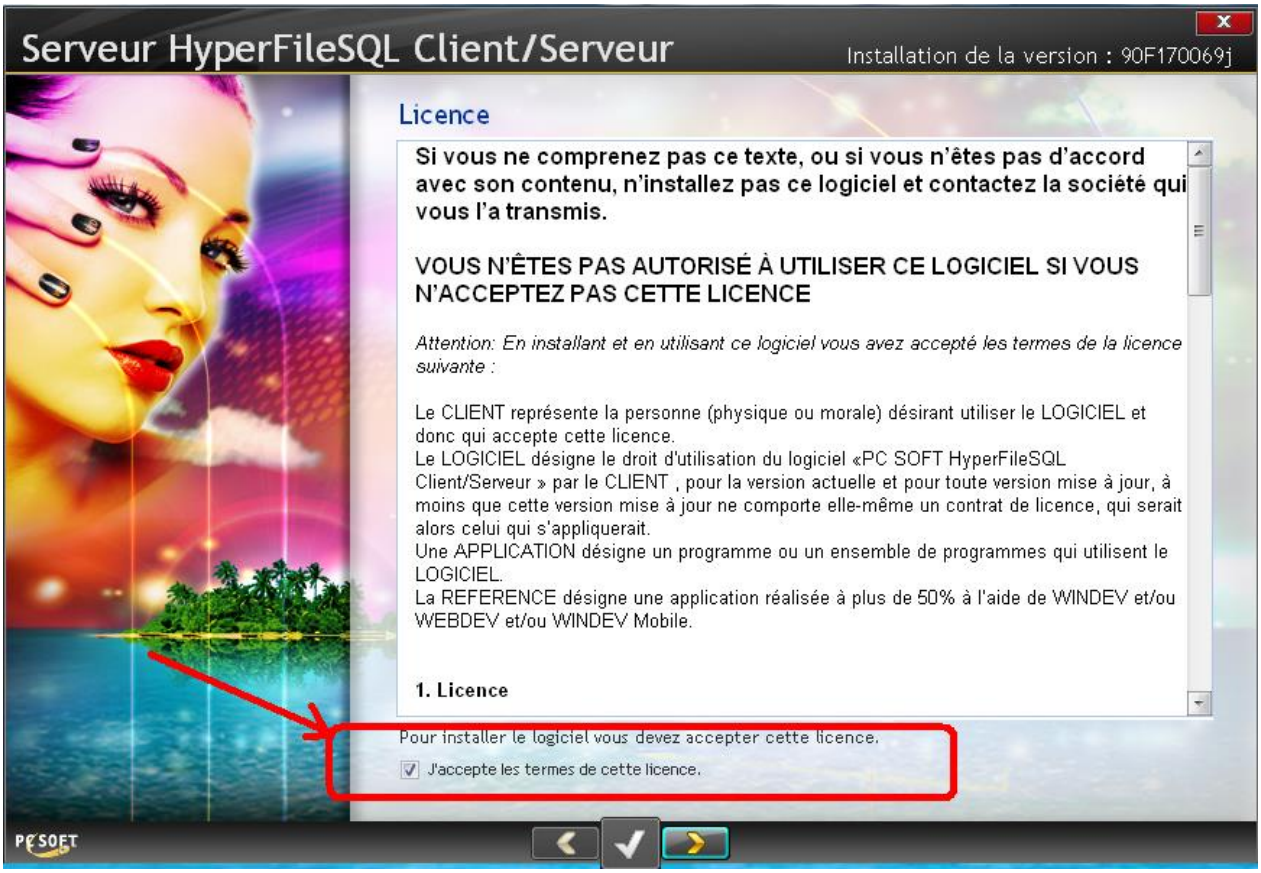

Choisissez Pour Windows (ou Linux) sur cette machine

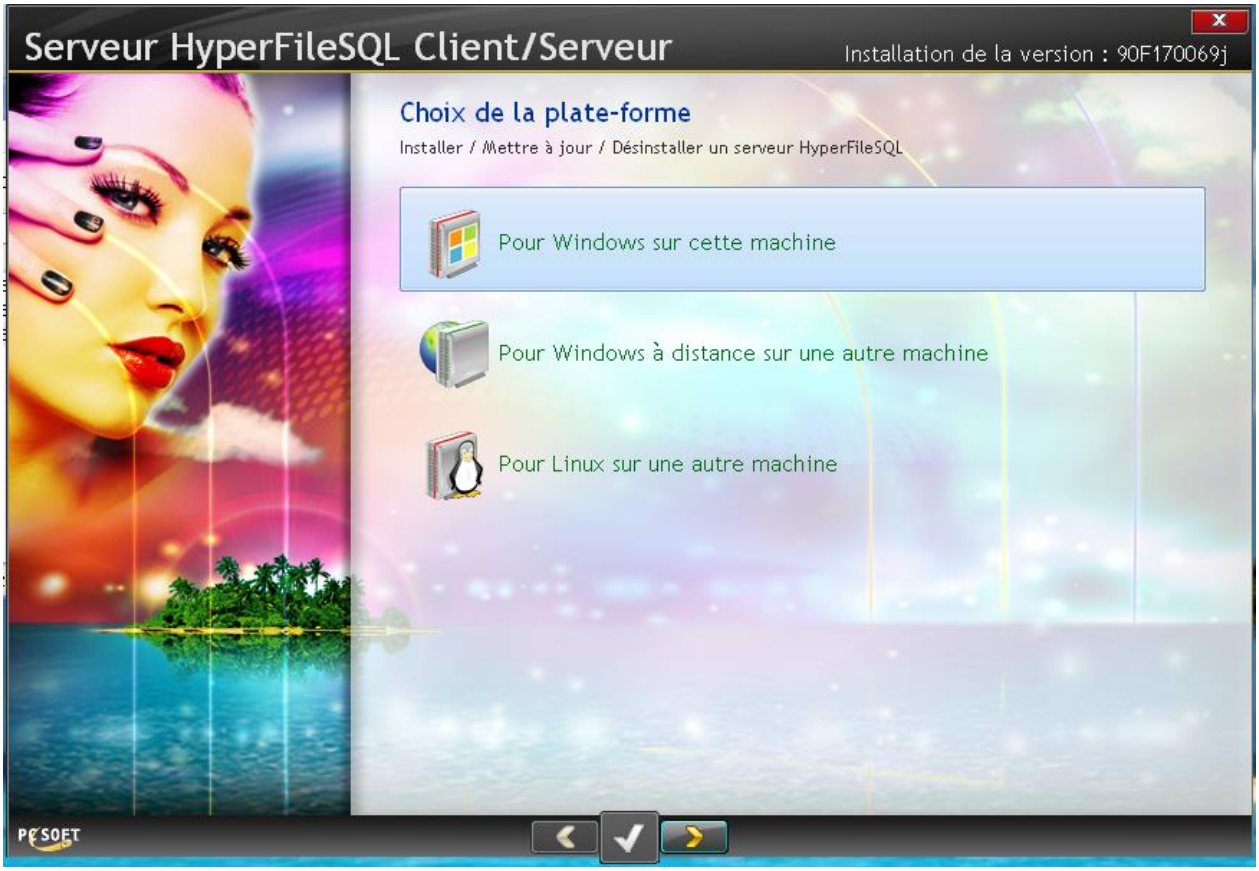

Le système propose par défaut d'installer un nouveau serveur ou de mettre à jour le serveur existant. **L'important est ici de vérifier et modifier au besoin, les paramètres avancés et en particulier la localisation de la DB.** La base de données d'ecomptes doit se trouver dans le répertoire \\[nom de serveur]\RWSA\BDD

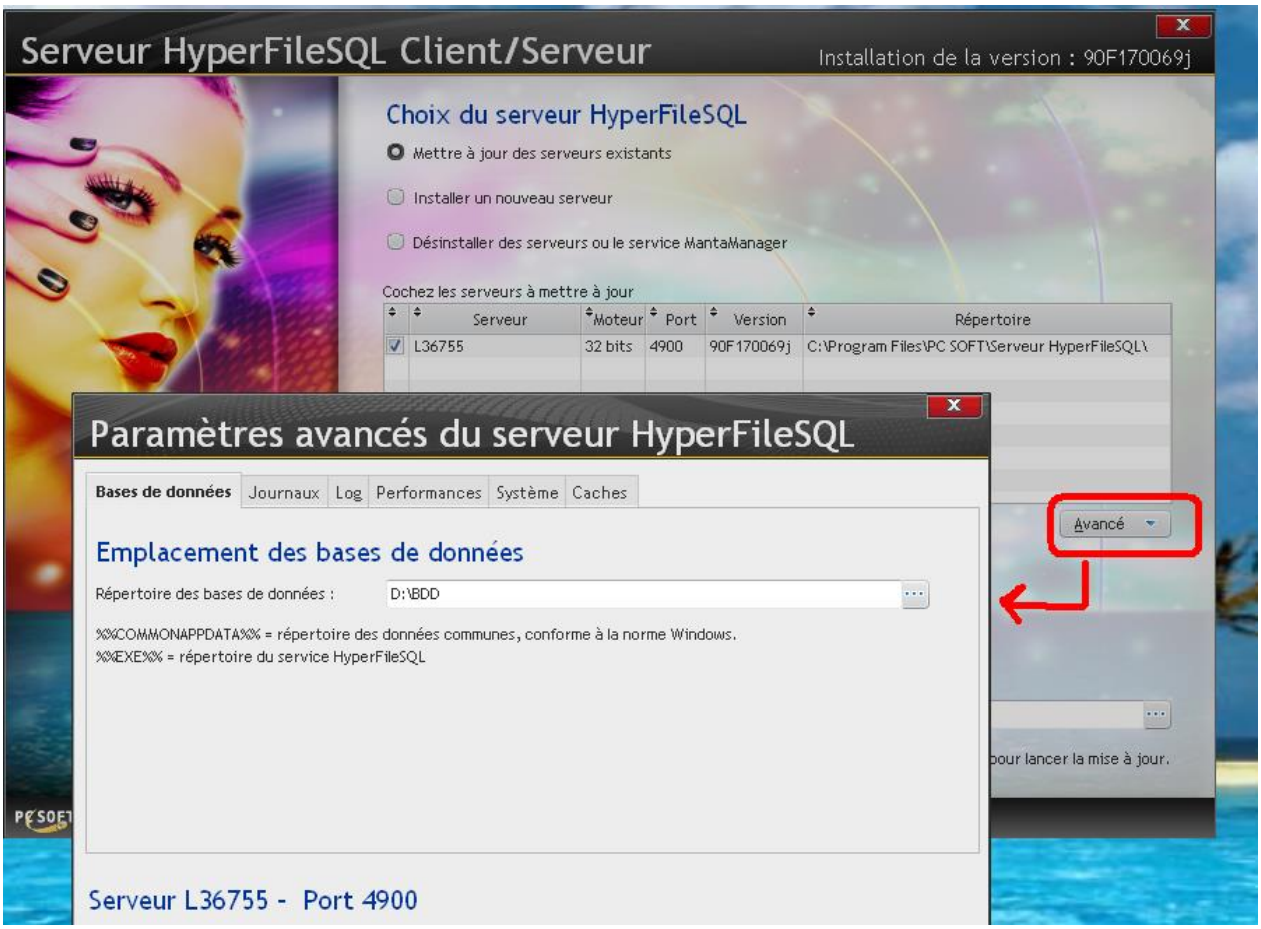

Le serveur finalise l’installation…

Puis vous propose de lancer le centre de contrôle ce qui permet de vérifier que tout c’est bien passé…

Sélectionner votre serveur et l’ouvrir (login admin et pas de mot de passe)

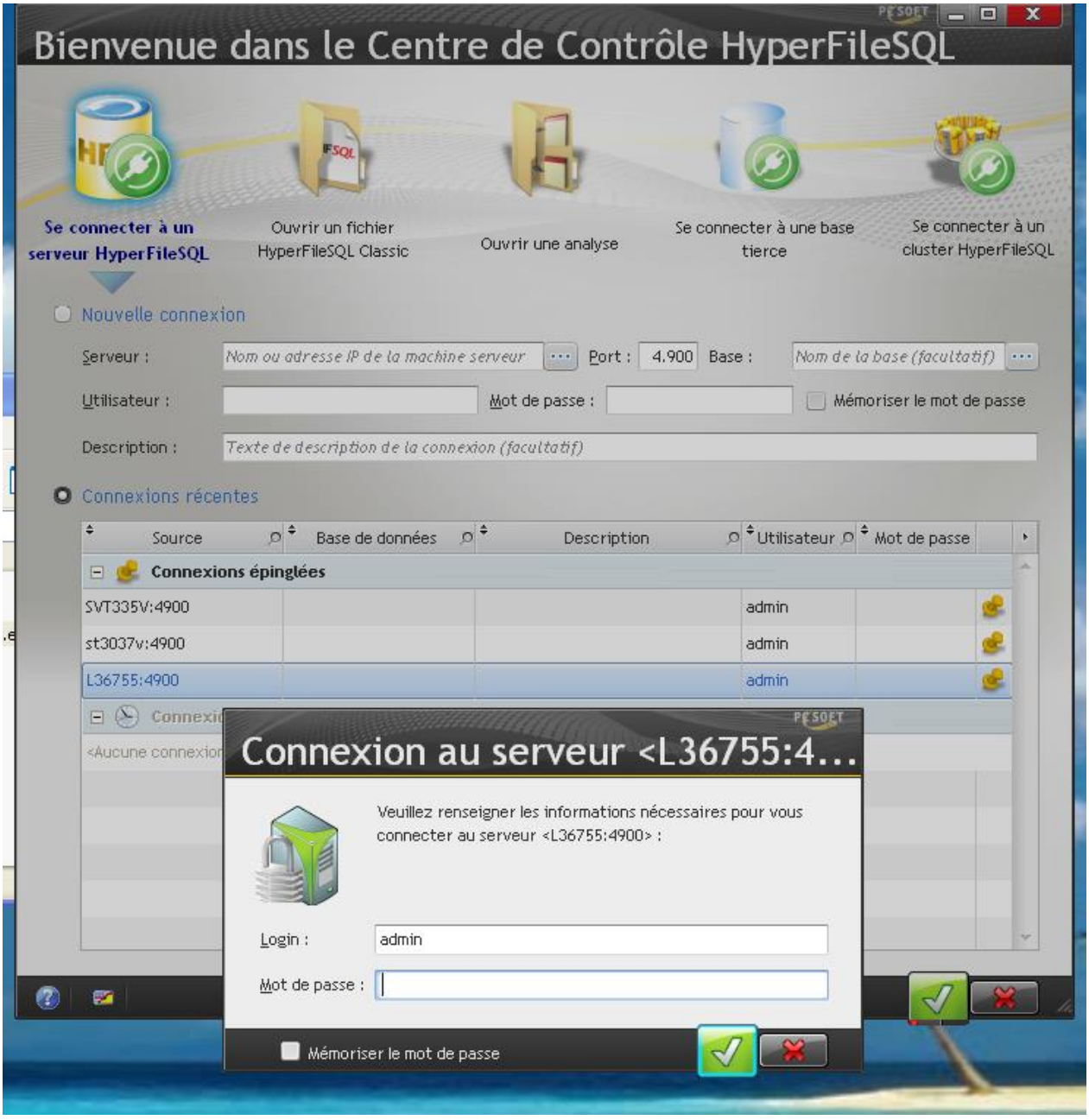

Si le serveur est bien démarré et que cous trouvez dans votre colonne de gauche la ou les bases de votre administration, tout est en ordre.

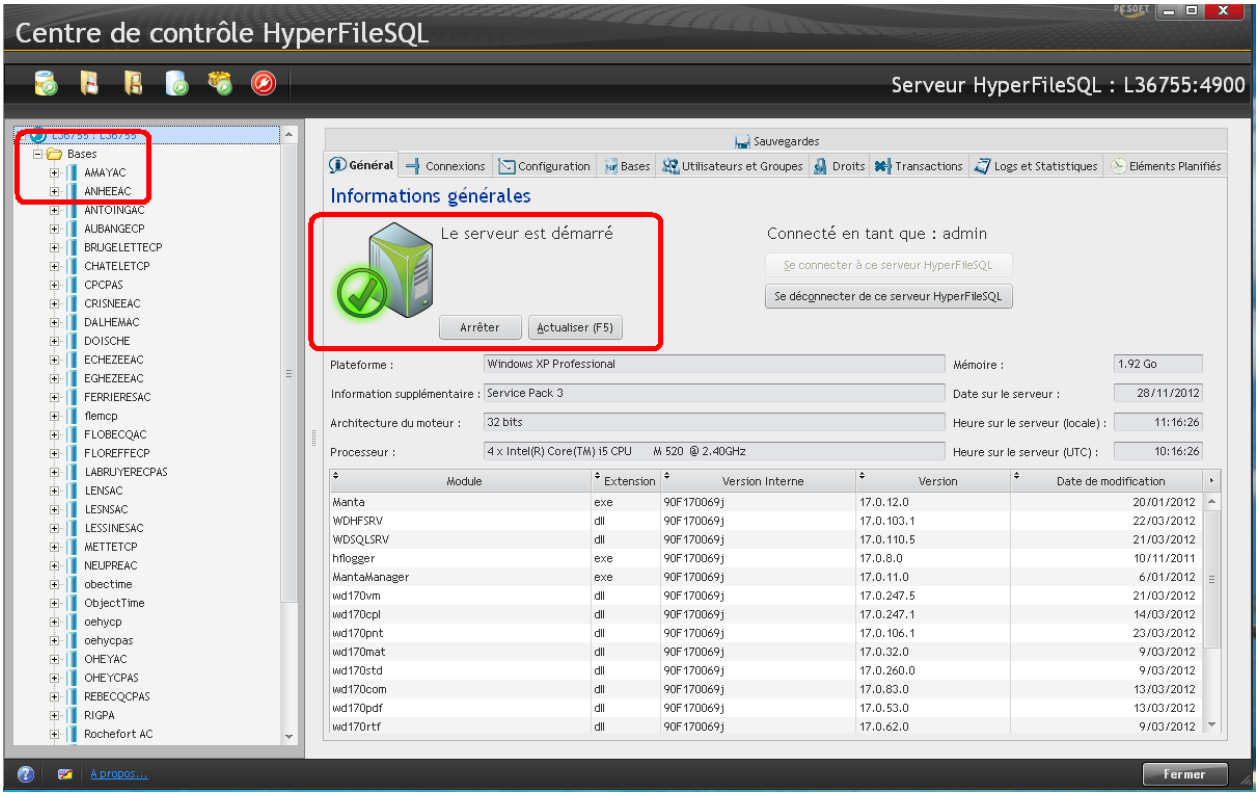

4. *Modification des paramètres de connexion eComptes*

Cette modification est a effectuer sur tout les postes clients (c:\RWSA\) et sur le serveur (RWSA\Logiciel). Le fichier ecomptes.ini doit être modifié afin de pointer vers le répertoire MAJ du nouveau serveur. Le plus simple est de supprimer le fichier ecomptes.ini et de lancer ecomptes.exe dans le répertoire. Le programme vous demandera le répertoire de mise à jour. Il faut impérativement encoder le répertoire RWSA du nouveau serveur. Une mise à jour aura ensuite lieu et tout sera reconfigurer correctement. Une fois l'eComptes lancé, il faut modifier la fiche administration (Menu Fichier>liste des Comptabilités [bouton modifier]) pour y renseigner le nom du nouveau serveur et le chemin du répertoire des fichiers xml de la BDCS en provenance du logiciel de comptabilité comme montré ci-dessous :

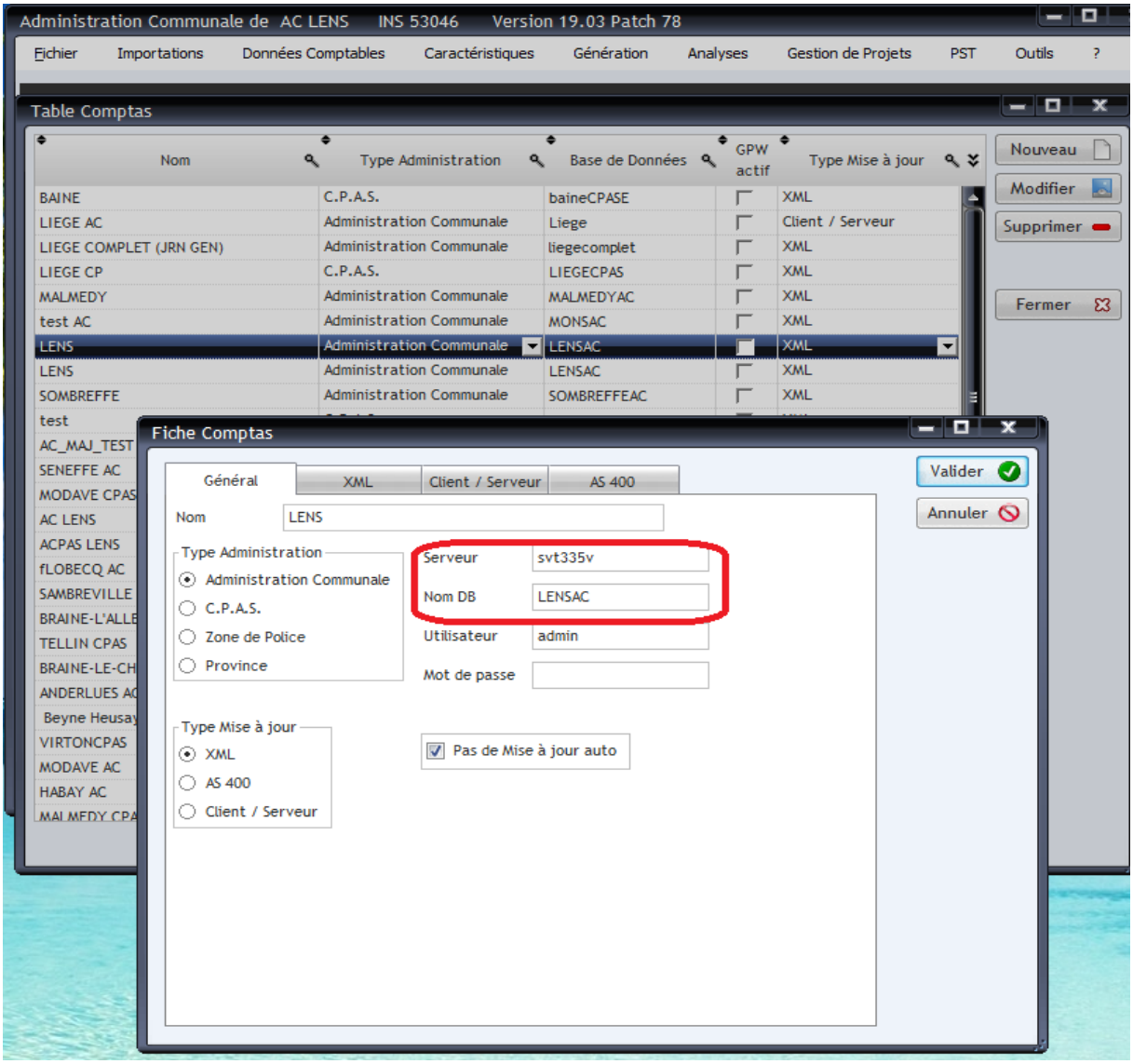

5. Export comptable

Bien entendu, il faut également modifier le paramètre d'export dans le logiciel de comptabilité afin de le faire correspondre avec le répertoire XML du nouveau serveur

6. Tâches planifiées

Les tâches planifiées qui tournaient sur l'ancien serveur doivent également être adaptées et contrôlées afin de s'assurer au minimum de l'export automatique des données de la comptabilité vers les fichiers xml d'ecomptes. Le fournisseur du logiciel comptable peut vous aider dans la configuration de ces tâches planifiées.